気軽に使える市民交流の場 ▷▷▷▷▷▷▷▷

勤労市民会館 NEWS

2024.1.1 発行
No.176

＜ 発 行 者 ＞
指定管理者 アクティオ株式会社
茅ヶ崎市勤労市民会館
〒253-0044 茅ヶ崎市新栄町 13-32
Tel 0467-88-1331
Fax 0467-88-2922
https://www.chigasaki-kinro.jp

謹賀新年

辰年のスタートにあたって、施設管理運営の考え方として、本年は地域全体の賑わいを創り出すため、魅力的な事業やイベントをスタッフ一丸となって展開してまいります。その結果、施設を利用される皆さんが、「元気」に「いきいき」と輝き、地域をも盛り上げたい考えです。多くの皆さんにご理解いただき、ご支援、ご協力をお願いします。

2024年正月

就労支援講座 無料

【申込方法】
・1階事務室まで直接又は電話(☎0467(88)1331)
・当館ホームページからweb申込 ⇒
※就職活動必須4科目講座はweb申込不可

【受付締め切り】
各講座開催日の前日

申込フォーム

【受付時間】
10:00～21:00(休館日不可)

就職活動必須4科目講座

早期就職を目指して！

予約制 少人数指導

当日予約OK！
(定員に達し次第締め切り)

1科目でも
全4科目でも
受講OK！

2月開催日(火曜日)			
6日	13日	20日	27日

時間	講座名
10:00	自己理解(カードワーク)
11:15	仕事の探し方
13:15	応募書類の書き方
14:30	面接の受け方

日程	時間	タイトル	内容	講師
1月20日(土)	10:00～12:00	気が利く部下のフォーローアップ仕事術	上司の心を動かす【報・連・相】のポイント	佐藤 美礼(日本キャリア・コンサルタント協会)
1月27日(土)	10:00～12:00	自分自身の経歴棚卸講座	キャリアの振返りに必須のワークショップ	花田 順一(キャリアコンサルタント)
2月 3日(土)	10:00～12:00	初めての副業の始め方とマインドセットの仕方	「将来の自分」を作る働き方の第1歩！	花田 順一(キャリアコンサルタント)
2月10日(土)	10:00～12:00	現役世代から考える生涯計画	今からでも遅くない、制度を理解して将来に備えよう！	三角 桂子(社会保険労務士・ファイナンシャルプランナー)
2月17日(土)	10:00～12:00	面接力をUPして希望の仕事を手に入れよう	話をして、質問に答えているだけではダメ！	小林 みのり(キャリアカウンセラー)
2月24日(土)	10:00～12:00	AI時代の自分の未来を切り開こう	「リカレント」「リスキリング」を正しく理解して	花田 順一(キャリアコンサルタント)

11月30日(木) 『館内一斉消防訓練』実施

平日の午後、施設利用者の皆様にもご参加いただき、一斉消防訓練を実施しました。非常階段を使用して屋外へ避難後、消火訓練をしました。

館内放送

通報

車いす避難誘導

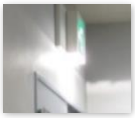
非常灯点検

一列に並んで避難する「ちがさKID'S」の子供たち

一人ずつ消火訓練

ご協力ありがとうございました

サークル紹介

会員募集中

ラ・コロラーレ（合唱）

【活動日】 毎週火曜日
【時　間】 10:00～12:00
【場　所】 A研修室

3月29日(金)18:30から茅ヶ崎市文化会館小ホールで『ラ・コロラーレ　2ndコンサート』を行います。みなさんどうぞ聴きにいらして下さい。一緒に歌う仲間を大募集中!!

当館で活動されているサークルさんの紹介動画をインスタグラムで配信しています。　茅ヶ崎市勤労市民会館　@kinro_chigasaki

KINRO風物詩 ～館内ディスプレイ～

『浅草雷門』

裂画『雪あそび』(3階)

裂画『白菜』(4階)

『打ち出の小槌』

『1階事務室扉』

『宝船』

『十二支』

『だるま』

茅ヶ崎市役所産業観光課からお知らせ

第３回　主催：茅ヶ崎市

ちがさき合同企業説明会

企業と求職者をマッチング
あなたに合った働き方を見つける
履歴書不要　入退場自由

【開催日】 令和6年2月2日(金)
10:00～11:30／14:00～15:30
茅ヶ崎市勤労市民会館　6階Ａ研修室

参加企業（業種）
郵便・不動産・サービス・福祉・製造
教育・保育・警備・技術・建設・公務

採用担当者から直接話を聞くチャンスです！

【問合せ】茅ヶ崎市役所産業観光課
☎0467-81-7144（直通）

『はたらＫｏｙｏ新聞〈臨時増刊号〉』発行

“匠”の声を聴く。⇒

雇用や労働をとりまく環境の“今”を伝える「はたらKoyo新聞」を年３回発行しています。

＊詳しくは、茅ヶ崎市役所ホームページをご覧ください。

編集後記

「甲辰」の2024年は、上昇し勢いを増しながら成長していく年になるとのことです。昨年は、主催イベントの開催復活やSNSの活用などウォーミングアップの年でした。今年は、より一層バージョンアップを目指して、職員スタッフ一同取り組んでまいります。(Fur)

休館日
22日(月)